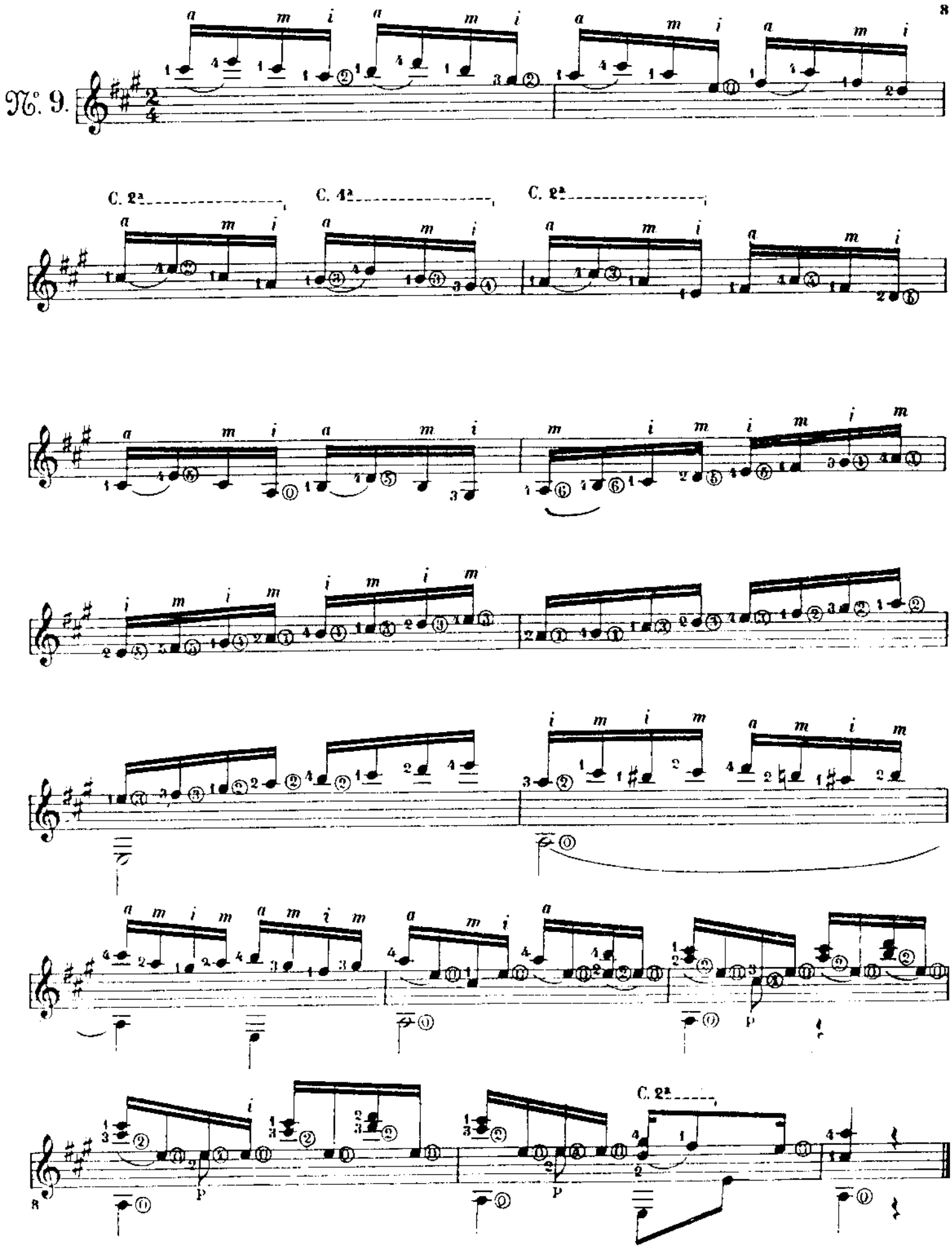
N.º 9.
C. 2ª
C. 4ª
C. 2ª
C. 2ª
p
p
p