

TERCERA PARTE

- a) Farruca
- b) Malagueña
- c) Tanguillo

En arreglos de Emilio Medina

LECCIÓN 21

Ejecutar la escala completa en *Do Mayor*, en la forma siguiente:

Ligados mano izquierda sola

Ejecutar este movimiento de ligados desde la 6ª a la 1ª cuerda y viceversa. Repetirlo después bajando por semitonos hasta el 9º traste y viceversa.

Arpeggio

Continuar el movimiento bajando la Cejilla por semitonos hasta el 9º traste y viceversa.

FARRUCA *)

Rasgueo

*) Grabado por el autor en Disco Music Hall, Nº 15555 - A. || Mantener en los rasgueos las posiciones completas.

LECCIÓN 24

Ejecutar la escala completa en Fa Mayor.

Ligados mano izquierda sola

De 6ª a 1ª cuerda y viceversa.
Bajar por semitonos al 9º traste y viceversa.

Arpeggio

Bajar por semitonos al 9º traste y viceversa.

FARRUCA (Fin)

LECCIÓN 25

Ejecutar la escala completa en Sol Mayor.

Ligados mano izquierda sola

De 6ª a 1ª cuerda y viceversa.
Bajar por semitonos al 9º traste y viceversa.

Arpeggio

Bajar por semitonos al 9º traste.

MALAGUEÑA x)

Grazioso

cresc. accel.

x) Este estilo de Malagueña se denomina "en Mi" por sus resoluciones en este tono.

LECCIÓN 26

Ejecutar la escala completa en *La Mayor*.

Ligado mano izquierda sola

De 6ª a 1ª cuerda y viceversa.
Bajar por semitonos al 9º traste y viceversa.

Arpeggio

Bajar por semitonos al 9º traste y viceversa.

MALAGUEÑA (Continuación)

LECCIÓN 28

Ejecutar la escala completa en *Mi* menor.

Ligados mano izquierda sola

De 6ª a 1ª cuerda y viceversa.

Bajar por semitonos al 9º traste y viceversa.

Arpeggio

C.1

C.2

Bajar por semitonos al 9º traste y viceversa.

MALAGUEÑA (Fin)

arrastré de arular

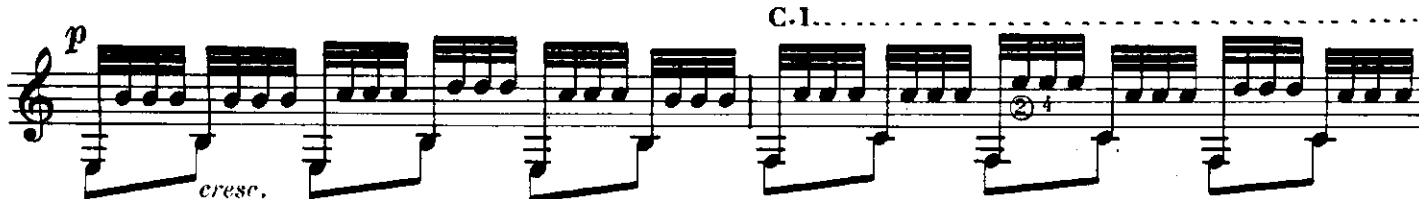

C.1

C.3

C.1

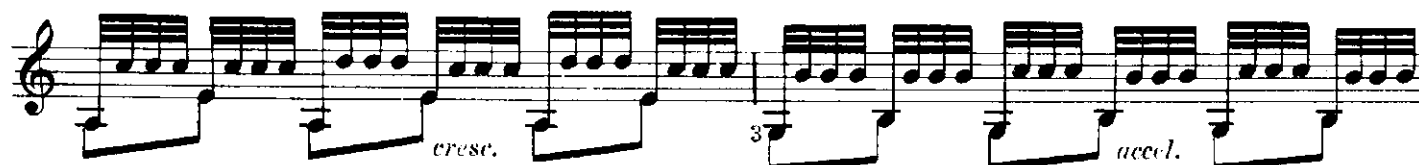

cresc.

accel.

C.1

C.1

FIN

LECCIÓN 29

Ejecutar la escala completa en *La* menor.

Ligados mano izquierda sola

De 6ª a 1ª cuerda y viceversa.
Bajar por semitonos al 9º traste y viceversa.

Arpeggio

C.1

C.2

Bajar por semitonos al 9º traste y viceversa.

TANGUILLO *) (1ª y 2ª guitarra)

*) Grabado en dúo de guitarras por el autor, y la colaboración especial de Paco Jimenez. (Disco Music Hall N° 15525-B).

The main musical score consists of two systems, each with a first part (1ª) and a second part (2ª). The key signature is two sharps (F# and C#). The first system includes triplets, slurs, and accents. The second system includes a section labeled 'C. 2' (Capo 2) and features a circled 'a' and a circled 'p'.

LECCIÓN 30

Ejecutar la escala completa de Do Mayor.

Ligados mano izquierda sola

De 6ª a 1ª cuerda y viceversa.
Bajar por semitonos al 9º traste y viceversa.

Arpeggio

C. 1.....

C. 2.....
Bajar por semitonos al 9º traste y viceversa.

TANGUILLO (Continuación)

LECCIÓN 31

Ejecutar la escala completa en Re Mayor.

Ligados mano izquierda sola

De 6ª a 1ª cuerda y viceversa.
Bajar por semitonos al 9º traste y viceversa.

Arpeggio

C.1.....

Bajar por semitonos al 9º traste y viceversa.

TANGUILLO (Continuación)

1^a
2^a
M.C. 5
C. 7

1^a
2^a
C. 5
C. 7

1^a
2^a
M.C. 5

1^a
2^a

1^a
2^a

LECCIÓN 32

Ejecutar la escala completa en *Mi Mayor*.

Ligados mano izquierda sola

De 6ª a 1ª cuerda y viceversa.
Bajar por semitonos al 9º traste y viceversa.

Arpeggio

Bajar por semitonos al 9º traste y viceversa.

TANGUILLO (Fin)

FIN DE LA TERCERA PARTE